Década EDS 2014+
Uma visão de futuro

Manuel Carvalho Gomes
Presidente da Associação Geo-CIDAADS
Investigador no CEG/IGOT-UL

2014+
Plataforma Década EDS

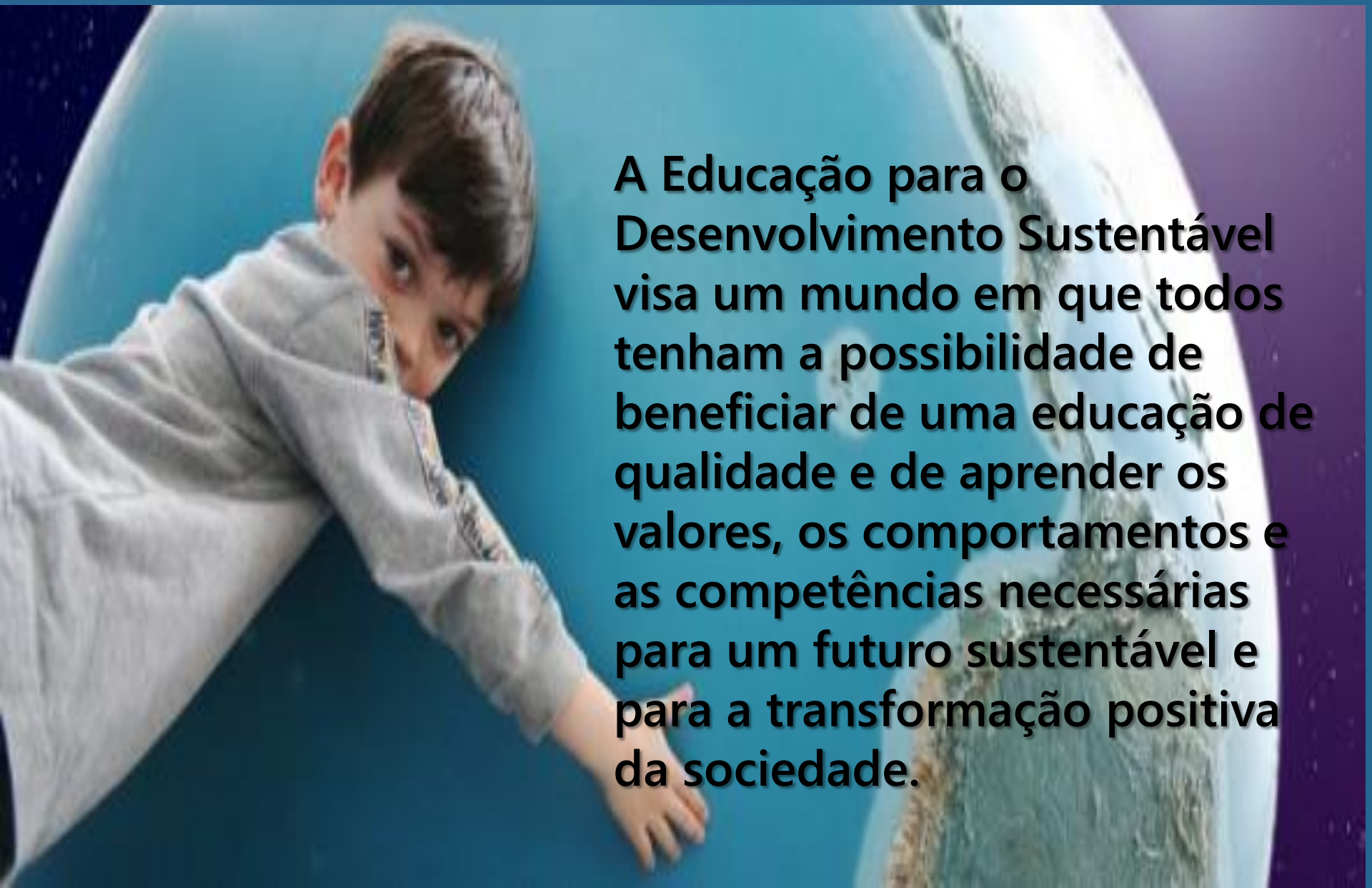

A Educação para o Desenvolvimento Sustentável visa um mundo em que todos tenham a possibilidade de beneficiar de uma educação de qualidade e de aprender os valores, os comportamentos e as competências necessárias para um futuro sustentável e para a transformação positiva da sociedade.

EDS

movimento de consciencialização da aceleração dos problemas associados à degradação ambiental e a fatores económico-sociais

Iluminação. Gomes M, Califórnia, EUA, 2011.

United Nations Educational, Scientific and Cultural Organization

Comissão Nacional da UNESCO - Portugal

Portuguese National Commission for UNESCO

Década EDS 2005-2014

UN DECADE OF EDUCATION FOR SUSTAINABLE DEVELOPMENT

DÉCENNIE DES N.U. POUR L'ÉDUCATION EN VUE DU DÉVELOPPEMENT DURABLE

2005-2014

www.cidaads.org

Projetos, investigação, legislação, conferências, seminários, encontros científicos, …

Sustentabilidade do conhecimento produzido

?

2014+

Plataforma Década EDS

www.plataforma2014mais.cidaads.org

Coordenação

Parceiros

www. plataforma2014mais.cidaads.org

PELA SUSTENTABILIDADE DA PARTILHA

Nos tempos que correm é fundamental produzir mais e melhor com menos recursos, dentro dos limites ecológicos, sem pôr em causa a qualidade de vida das populações.

A educação constitui a ferramenta imprescindível para dotar os cidadãos dos instrumentos necessários para enfrentar os desafios do século XXI.

A participação de todos é indispensável para a transformação positiva da sociedade, de modo a que qualquer pessoa tenha a oportunidade de aceder à educação e aprender os valores, comportamentos e modos de vida necessários para se alcançar um futuro sustentável.

REGISTE-SE E PARTILHE

2014+
Plataforma Década EDS

United Nations Educational, Scientific and Cultural Organization
Comissão Nacional da UNESCO - Portugal
Portuguese National Commission for UNESCO

Década da Educação para o Desenvolvimento Sustentável

O que é

A Assembleia Geral das Nações Unidas proclamou a Década das Nações Unidas da Educação para o Desenvolvimento Sustentável entre 2005 e 2014, tendo como objetivo global "integrar os princípios, valores e práticas inerentes ao desenvolvimento sustentável em todas as formas da educação e aprendizagem com vista a fomentar as mudanças de comportamento necessárias para se alcançar uma sociedade mais sustentável e justa para todos" (UNESCO, 2005).

Créditos da foto: Simone D.McCourtie / World Bank - CC

Plataforma Década EDS 2014+

O que é

Uma plataforma online, de acesso livre, onde constam documentos, projetos e exemplos relevantes produzidos no âmbito da Década da Educação para o Desenvolvimento Sustentável (2005-2014).

A Plataforma agrega, sistematiza e organiza o conhecimento produzido, sob diversas formas, tais como livros, teses académicas, comunicações em conferências, recursos didáticos ou projetos desenvolvidos por instituições governamentais, ONG, municípios, empresas, universidades ou escolas, entre outras.

Principais Objetivos

- Reunir o espólio de materiais/recursos /bons exemplos produzidos no âmbito da Década num centro de documentação digital que possa ser consultado por todos;
- Dar visibilidade ao conhecimento produzido e às atividades desenvolvidas no contexto da Educação para o Desenvolvimento Sustentável (EDS);
- Promover a reflexão e debate sobre a implementação dos objetivos da Década EDS;
- Dar continuidade aos objetivos da Década EDS.

Em suma, contribuir para a integração da EDS nos diferentes níveis da sociedade e, em particular, em todas as modalidades de educação formal e não formal.

Finalidades

- Participação no balanço da Década em Portugal e aferição dos impactos e mudanças produzidos;
- Acompanhamento e contributo para o relatório de avaliação da Década que Portugal terá de apresentar enquanto estado-membro da ONU;
- Disponibilização de informação, bons exemplos e recursos educativos promotores de práticas de Educação para o Desenvolvimento Sustentável (EDS);
- Dinamização das organizações escolares e dos parceiros da comunidade educativa para a prática da EDS;
- Apoio a ações no domínio da EDS, designadamente encontros científicos, formação, informação, projetos;
- Envolvimento ativo dos diversos tipos de agentes ligados à EDS: decisores, investigadores, ONG, empresas, docentes e cidadãos.

Créditos da foto: Xalbat (Flickr) - CC

2014+
Plataforma Década EDS

O QUE É?

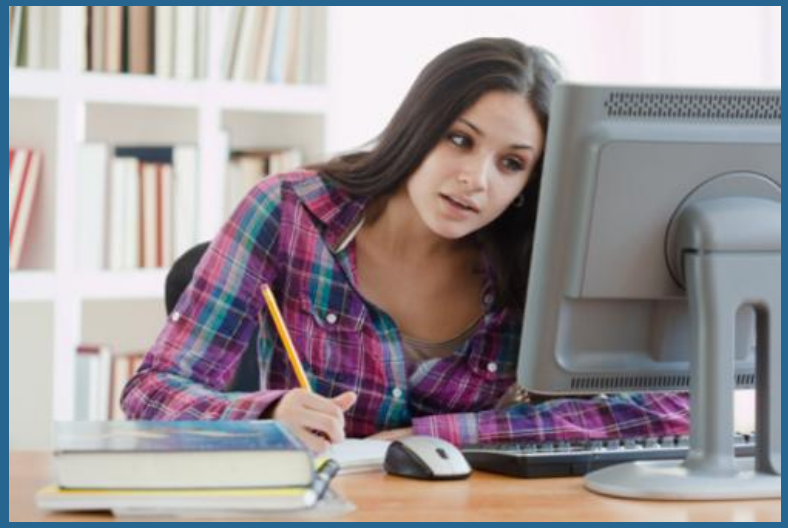

Uma plataforma *online*, de acesso livre, onde constam documentos, projetos e exemplos relevantes produzidos no âmbito da Década da Educação para o Desenvolvimento Sustentável e do novo Plano Global de Ação 2015.

O QUE É?

Pretende-se que esta Plataforma agregue, sistematize e organize o conhecimento produzido na área da educação para o desenvolvimento sustentável (EDS)

livros, teses académicas, comunicações em conferências, recursos didáticos ou projetos

desenvolvidos por instituições governamentais, ONG, municípios, empresas, universidades ou escolas, entre outras entidades

2014+
Plataforma Década EDS

Quais os objetivos?

- Promover o envolvimento das comunidades escolares e seus parceiros no desenvolvimento de ações práticas que visem uma EDS

- Apoio a iniciativas e atividades inseridas numa EDS, tais como encontros científicos, conferências, ações de formação, projetos, etc.

- Envolvimento ativo de todas as entidades ligadas à promoção de uma EDS: decisores, investigadores, ONG, empresas, docentes, alunos e cidadãos

Quais os objetivos?

- Participar no balanço da Década em Portugal e contribuir para a aferição dos impactos e mudanças produzidos na sociedade

- Acompanhar e contribuir para o Relatório de Avaliação da Década que Portugal terá de apresentar enquanto Estado membro da UNESCO / ONU

- Disponibilizar informação, boas práticas e recursos educativos promotores de práticas de EDS

Quais os objetivos?

- Reunir o espólio de materiais / recursos / boas práticas produzidas no âmbito da Década numa "*infoteca*" digital que possa ser consultada por todos os cidadãos

- Dar visibilidade ao conhecimento produzido e às atividades desenvolvidas no contexto da EDS

O que se pretende?

Promover uma reflexão e debate sobre a implementação dos objetivos da Década EDS e dar continuidade aos mesmos

Contribuir para a integração da EDS nos diferentes níveis da sociedade e, em particular, em todas as modalidades de educação formal e não formal

Como é composta a Plataforma?

Década EDS, Sim! E depois?

Declaração da
Educação para o Desenvolvimento Sustentável
de Aichi-Nagoya

2014+

Plataforma Década EDS

Informe-se, registe-se, partilhe, participe, colabore!
O Futuro é hoje!

www.plataforma2014mais.cidaads.org

Obrigado