EkoSkola Malta

10 anos de empenho

ITALY
GREECE
SICILY
TUNISIA
MALTA
Gozo
Valletta
Malta

A República de Malta é composto por um arquipélago de três ilhas principais: Malta, Gozo and Comino

Área aproximada: 316 km²

População: 450,000

Densidade populacional: 1,298 pessoas por km²

O início ...

Sitt skejjel fi proġett pilota ġħal ambjent aħjar fl-iskola

Se jku ossibbli li skejjel Maltin jingħaqdu ma' kwa

7,000 f'26 pajjiż fi programm internazzj

Malta planning to have 'Eco-Schools'

Six local schools are to take part in a pilot initiative aimed at empowering pupils, teachers and parents to take practical steps to reduce the environmental impact of

Developed in 1994

Eco Schools – 'The sky is the limit'

Friday, November 8, 2002 • 25

SIX local schools are to participate in a pilot initiative aimed at empowering pupils, teachers and parents to take practical steps to reduce the environmental impact of their schools.

If successful, this pilot initiative, steered by the Malta Environment and Planning Authority

is taken on board by the wider community. Why not also take it to a church, or to the theatre? So the idea is to initiate process at schools but widen it and ays emphasise action and practical

at really motivates children even outside the Eco School?

Project to make Maltese schools more eco-friendly

LAUNCH: Parliamentary secretary George Pullicino attended the launch of the project worldwide eco-schools programme

A pilot project could see six Maltese schools forming part of a worldwide eco-schools programme.

The project involves teachers, parents and pupils taking practical steps to reduce the environmental impact their schools have on the surrounding area.

If the local pilot project is successful, the six schools will join 7,000 schools in 26 different countries as part of the eco-schools group.

The six local institutions include government primary schools in St Julian's, Xagħra, Fgura and Blata l-Bajda, and St Joseph's primary school and St Edward's College.

Each school will set up a committee made up of teachers, students, parents and support staff to review the school's environmental impact on the surrounding area.

The committee will also prepare an action plan and devise an eco-code to outline what the school wishes to achieve during the programme.

The eco-schools initiative was set up by the Malta Environment and Planning Authority, in conjunction with the Education Ministry.

Parliamentary secretary George Pullicino attended the launch of the project yesterday and said the programme was

Seis escolas-piloto foram escolhidos para representar diferentes tipos de escolas e de diferentes partes da Ilha

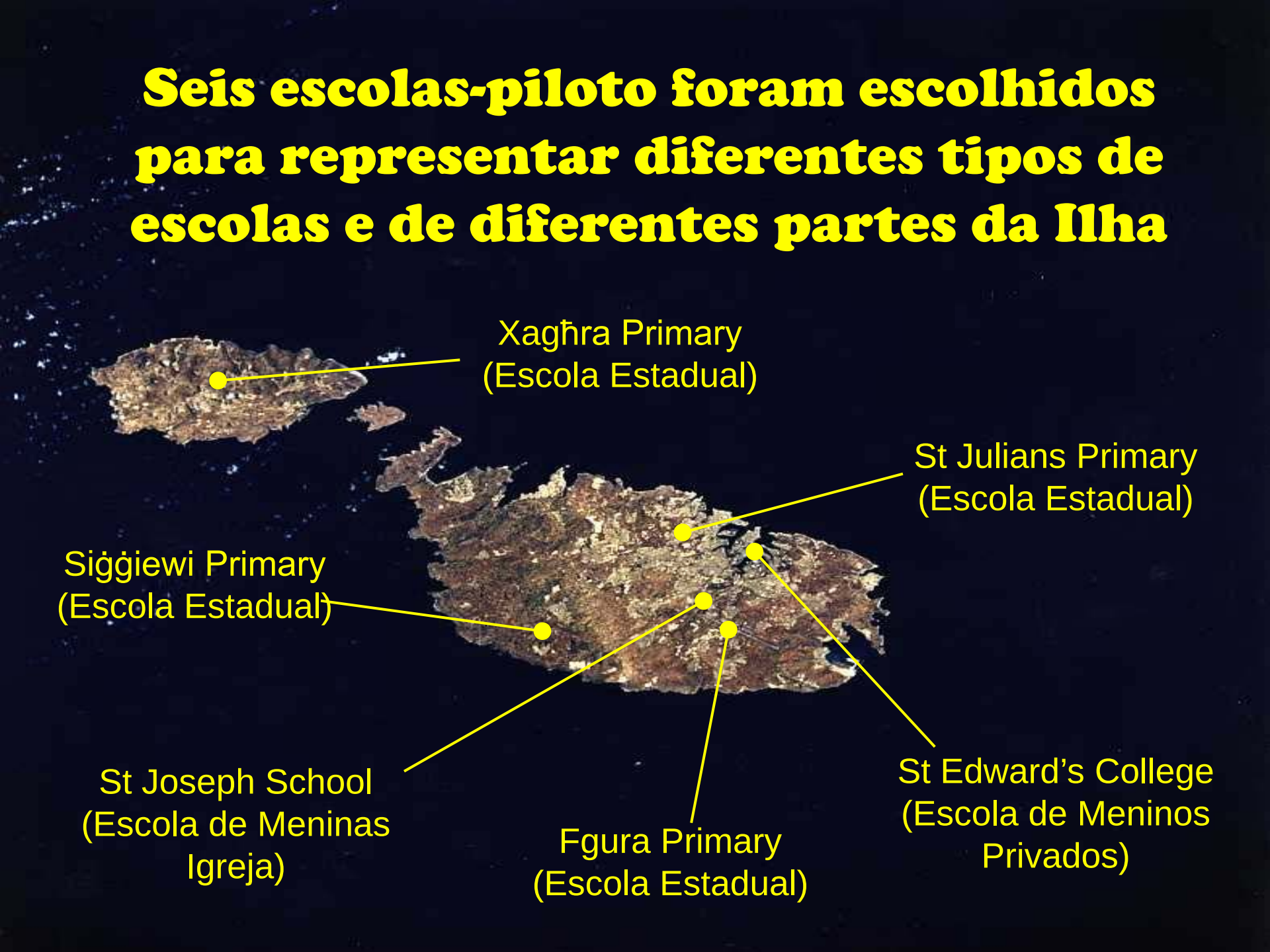

A situação atual ...

As escolas participantes no programa EkoSkola (até à data)

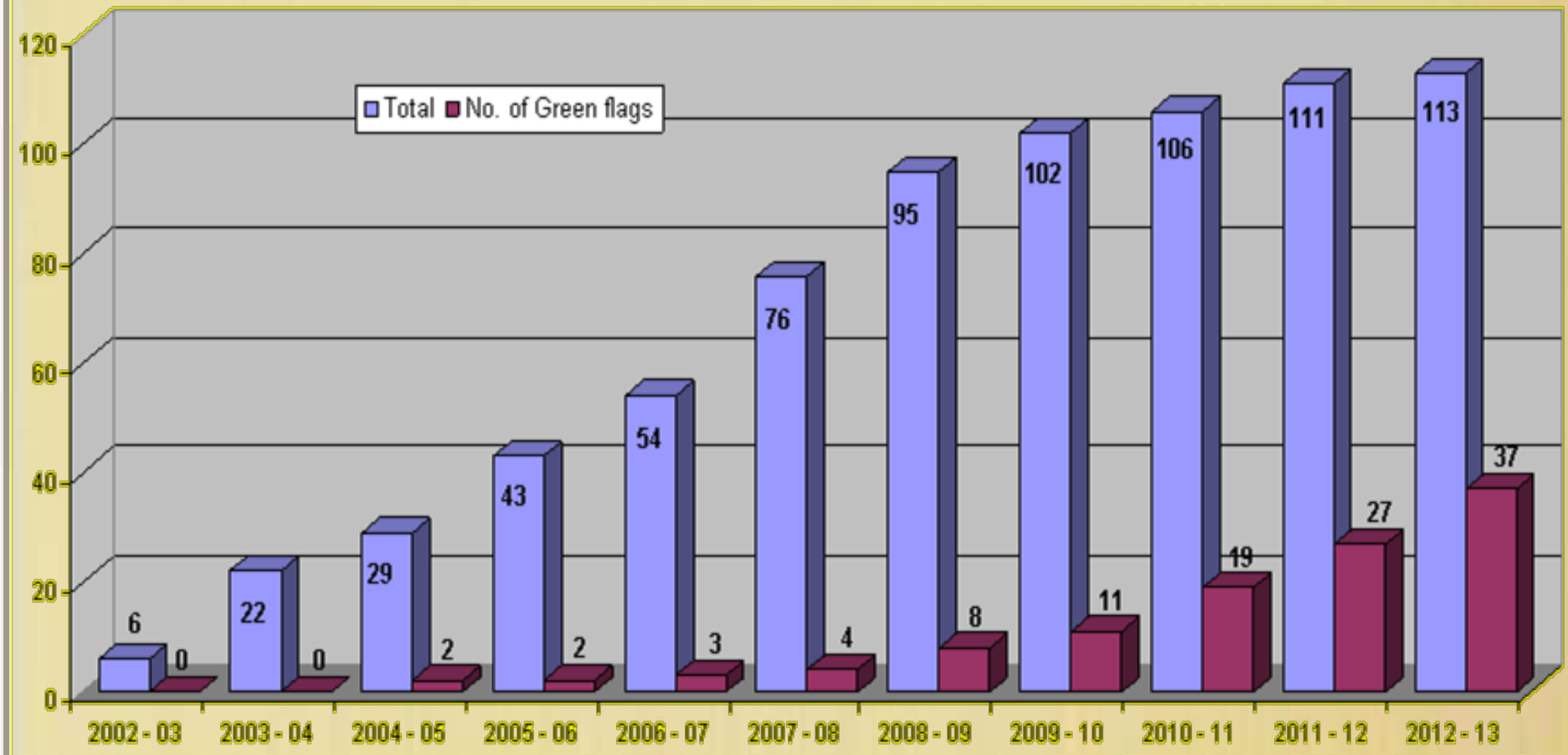

Ano lectivo

A situação atual ...

Relação aos números nacionais (até à data)

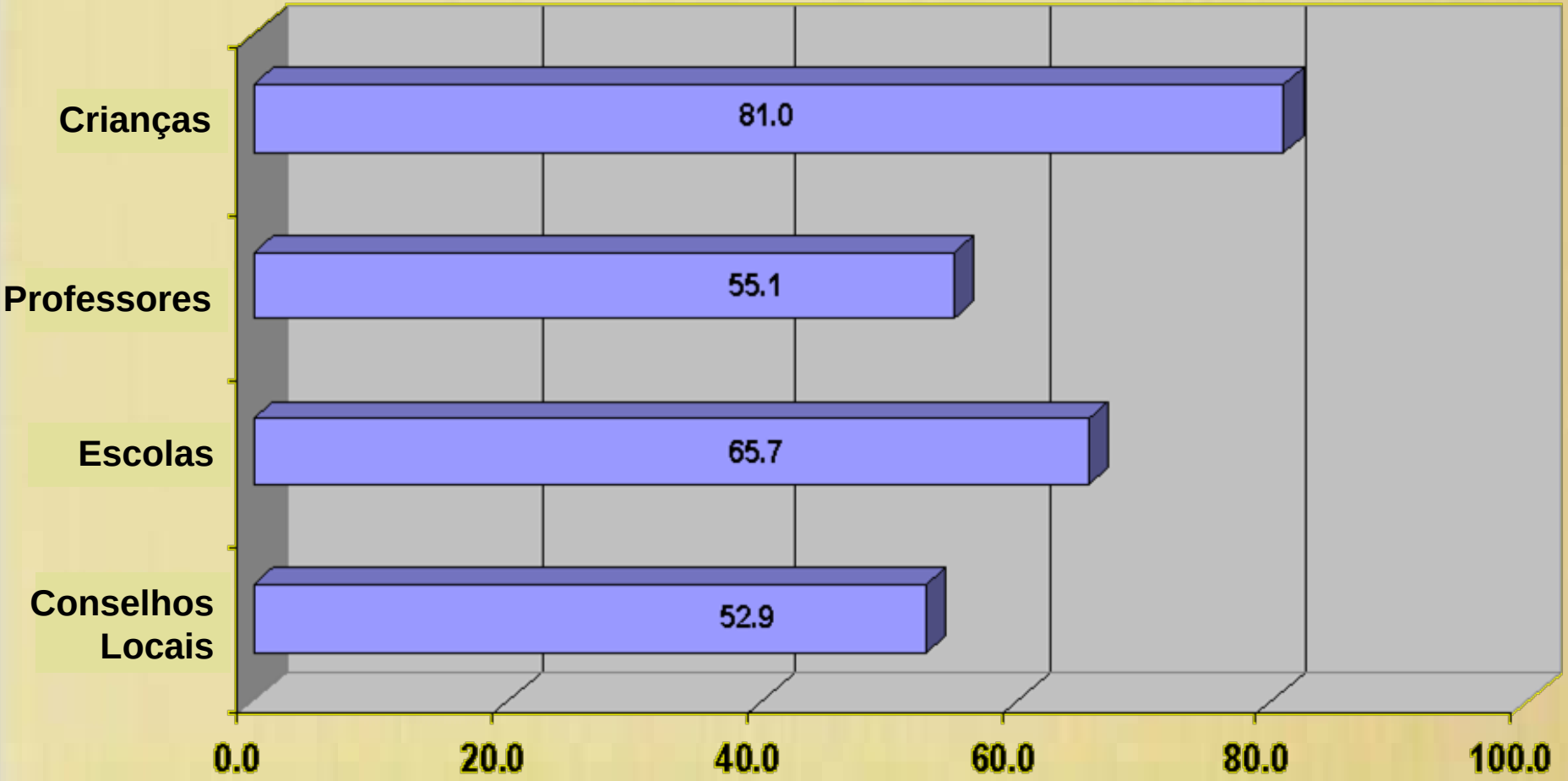

A situação atual ...

Escolas participantes EkoSkola por nível (até à data)

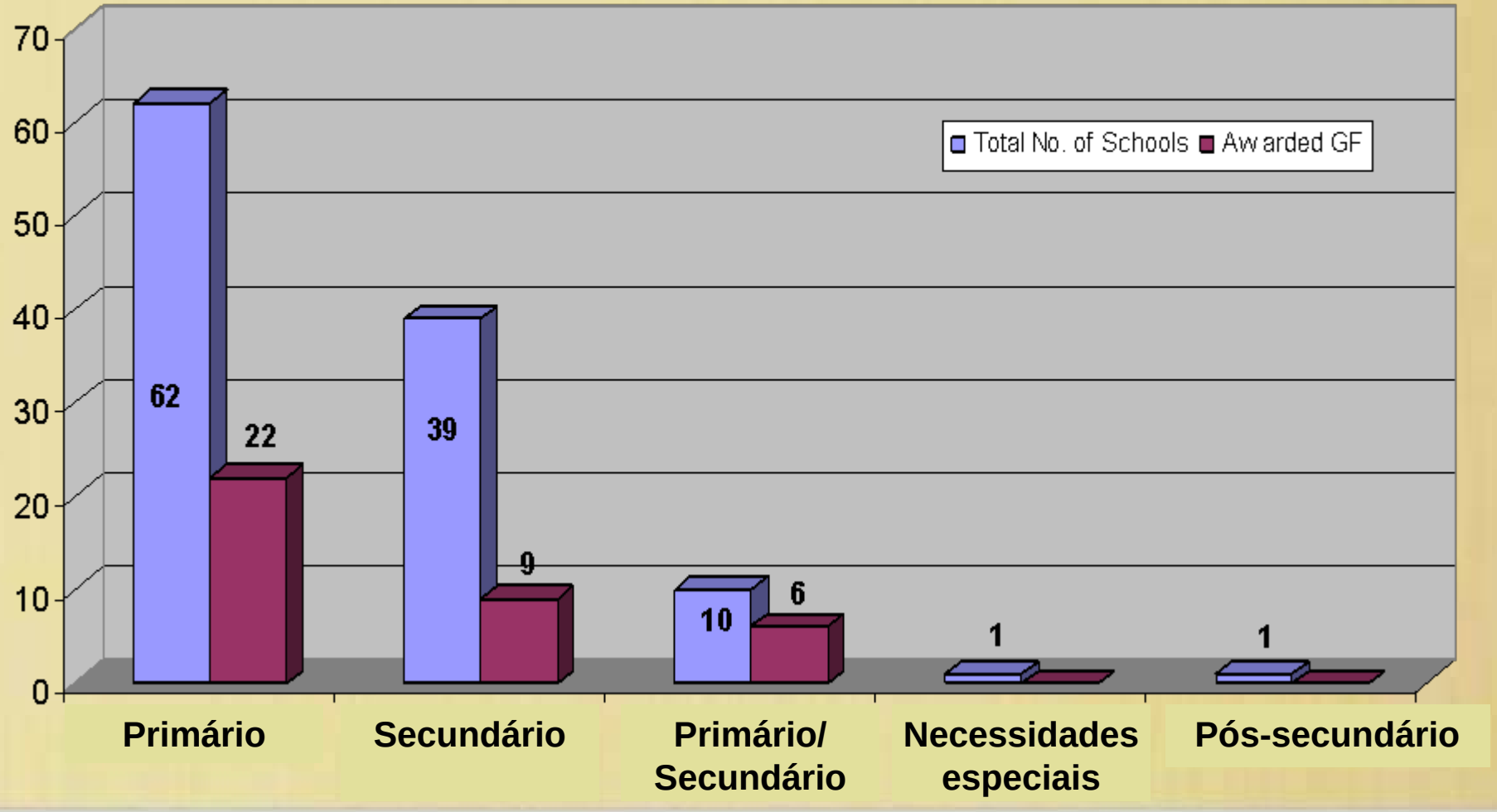

Progresso nas Escolas ...

EkoSkola prêmios como% de escolas participantes (até à data)

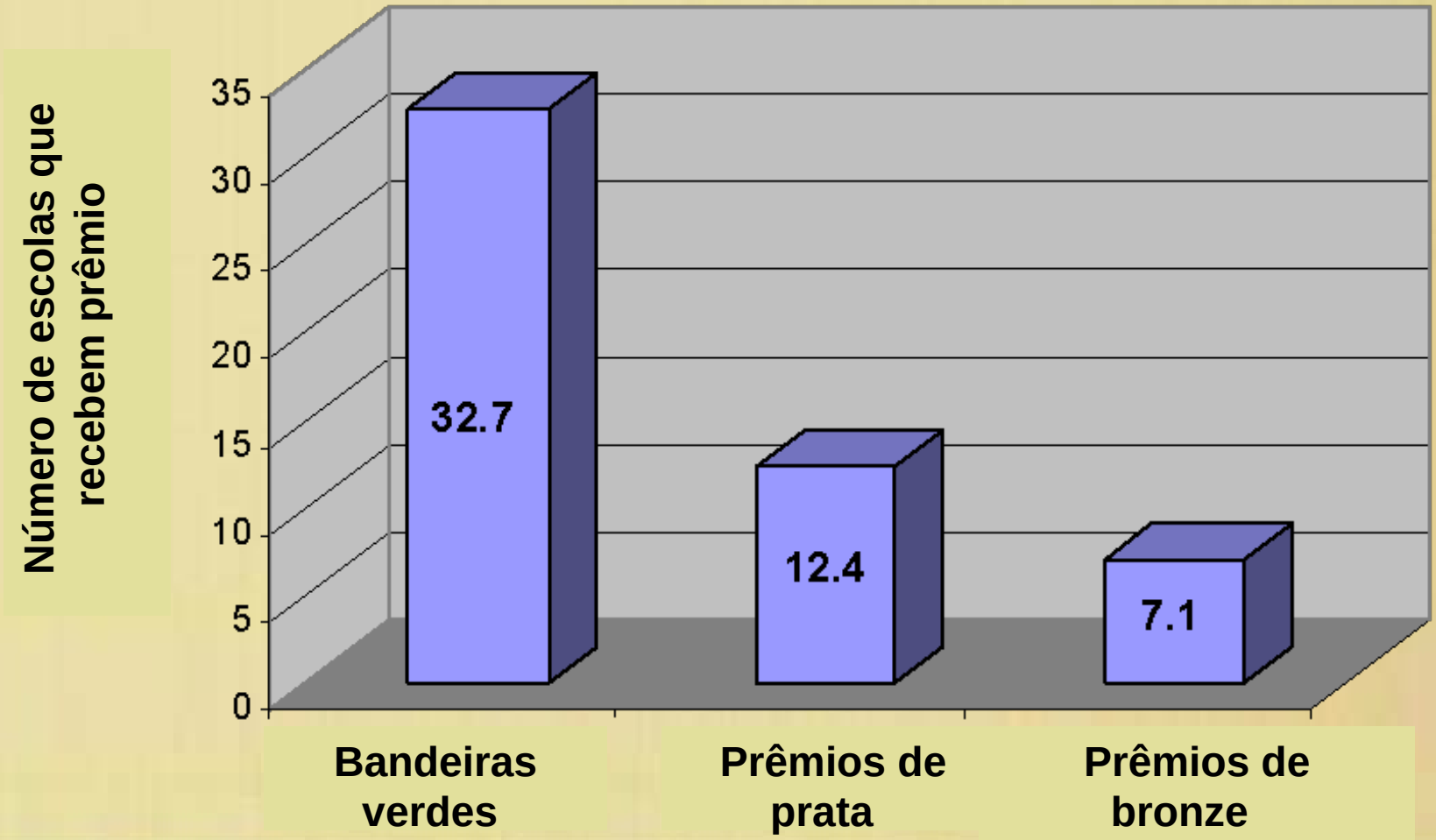

Pessoal ...

Os patrocinadores ...

2003: MRRA patrocina EkoSkola

2005: HSBC torna-se um patrocinador

2006: Wasteserv Malta Ltd torna-se um patrocinador

2007: MEE nomeia professores EkoSkola e torna-se o principal patrocinador

2011: MGOZ e MTCE se tornar patrocinadores

Custos de funcionamento EkoSkola 160.000 € por ano

Ministry for Resources and Rural Affairs

HSBC Malta Foundation

WasteServ Malta Ltd

Ministry of Education and Employment

Ministry for Gozo

Ministry for Tourism, Culture and the Environment

Comunicação ...

EkoSkola eNewsletter

Comunicação ...

Site EkoSkola: http://www.ekoskola.org.mt/

Comunicação ...

EkoSkola Facebook: www.facebook.com/ekoskola

Comunicação ...

Programas de TV e Rádio

Comunicação ...

Apoio visitas escolares

Eficácia do programa ...

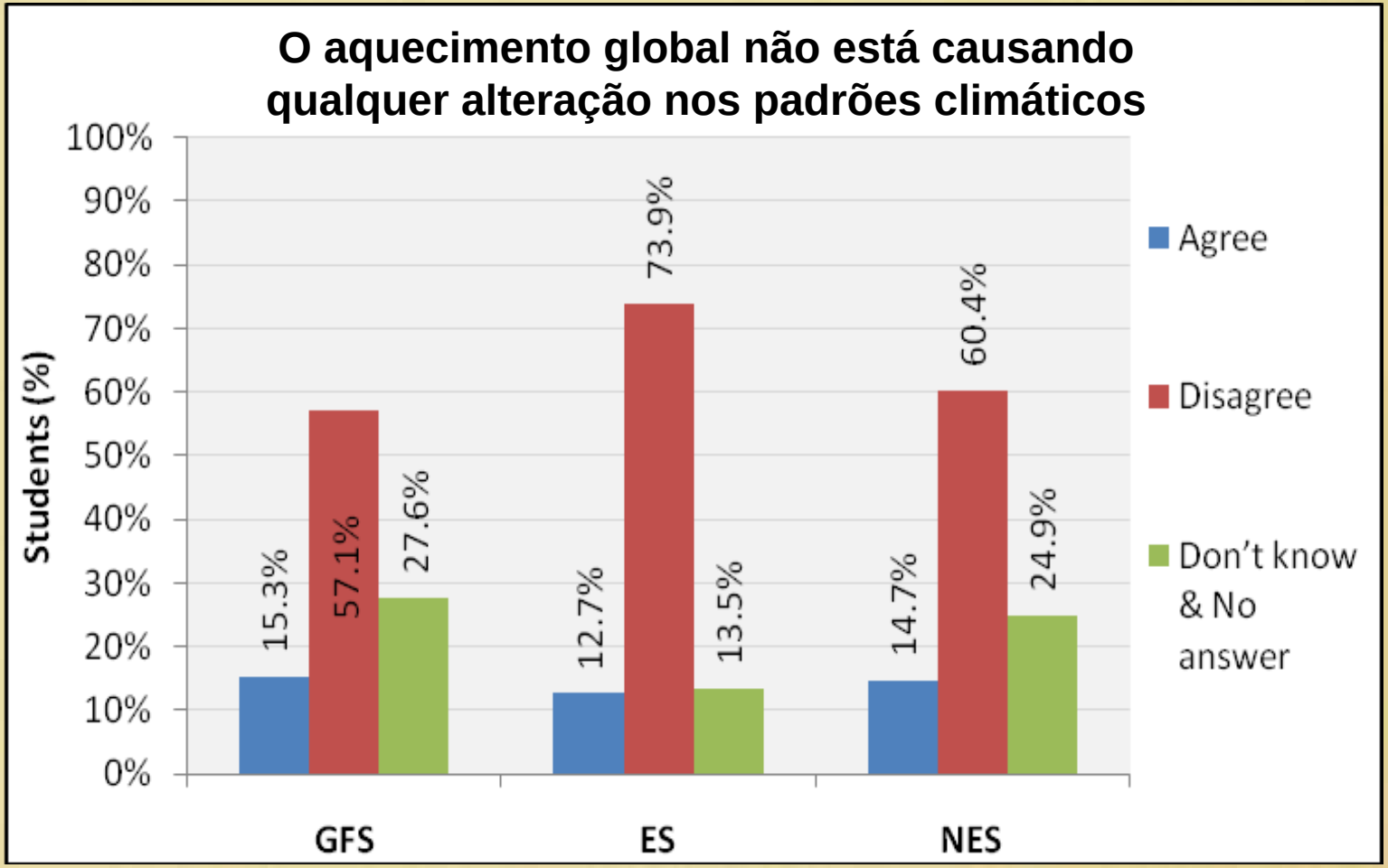

Source: Grech, S.M. (2010) *Evaluating the impact of the EkoSkola programme on the Maltese Education System.* Unpublished BEd (Hons) dissertation.

Eficácia do programa …

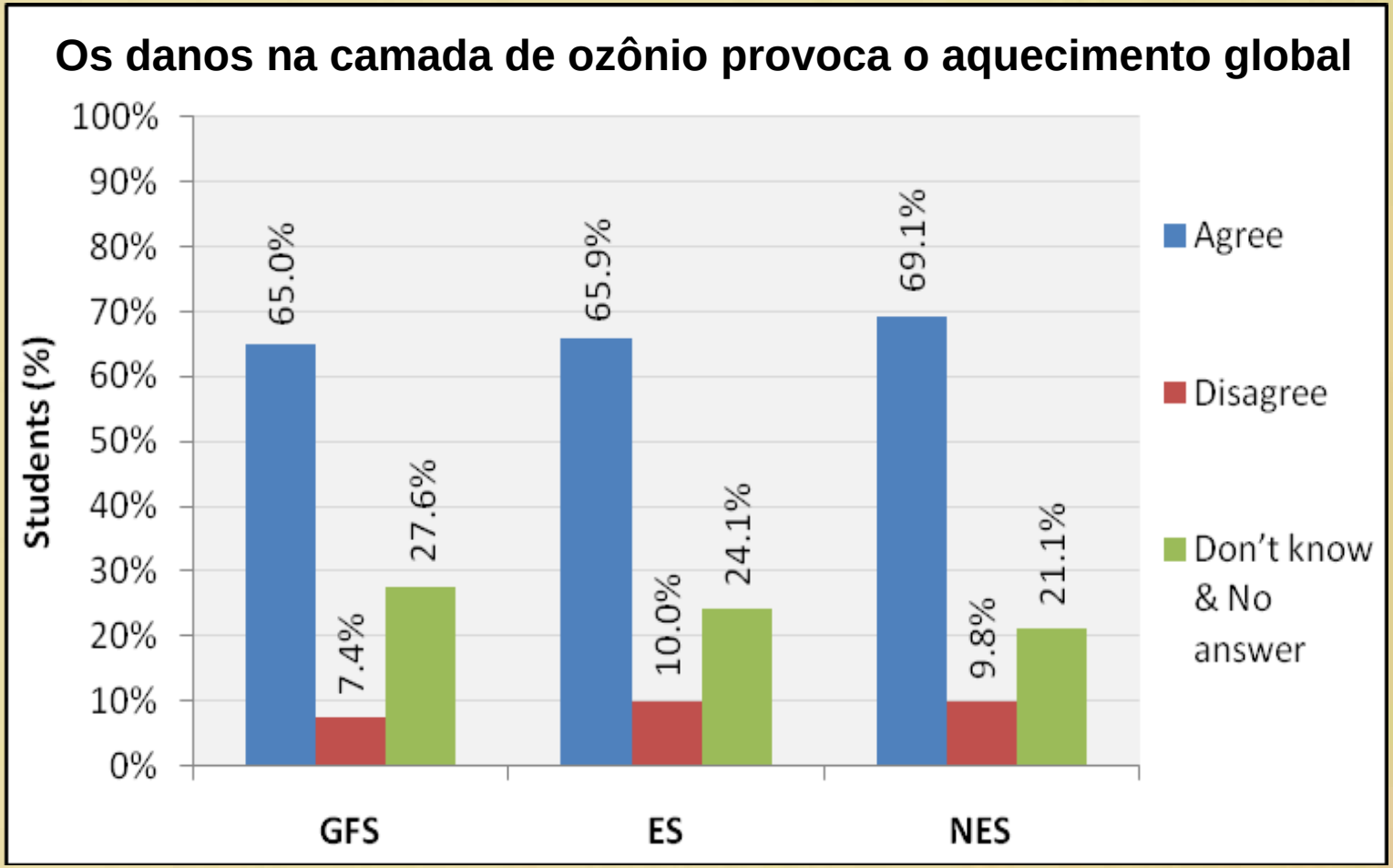

Source: Grech, S.M. (2010) *Evaluating the impact of the EkoSkola programme on the Maltese Education System.* Unpublished BEd (Hons) dissertation.

Eficácia do programa …

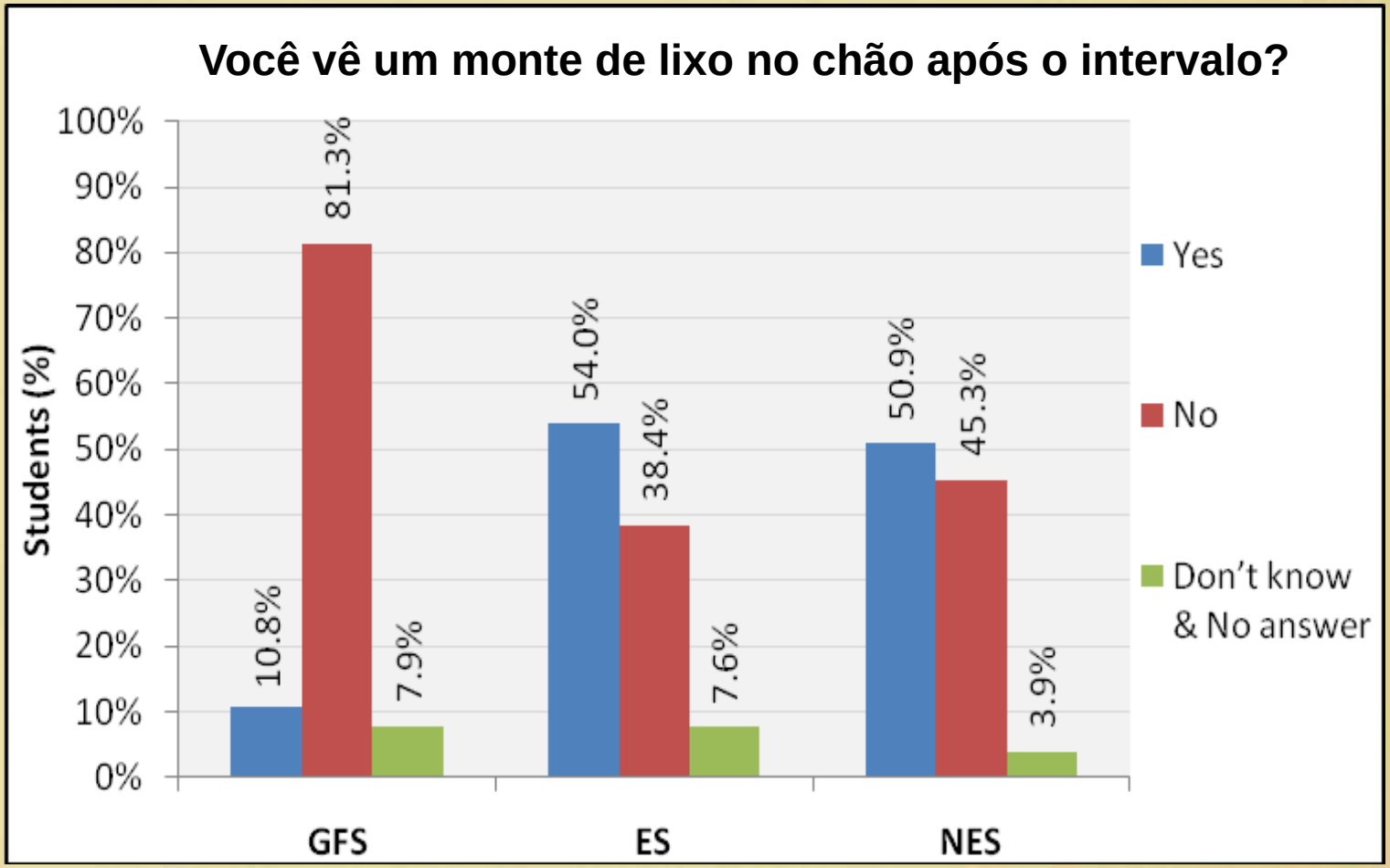

Source: Grech, S.M. (2010) *Evaluating the impact of the EkoSkola programme on the Maltese Education System.* Unpublished BEd (Hons) dissertation.

Eficácia do programa …

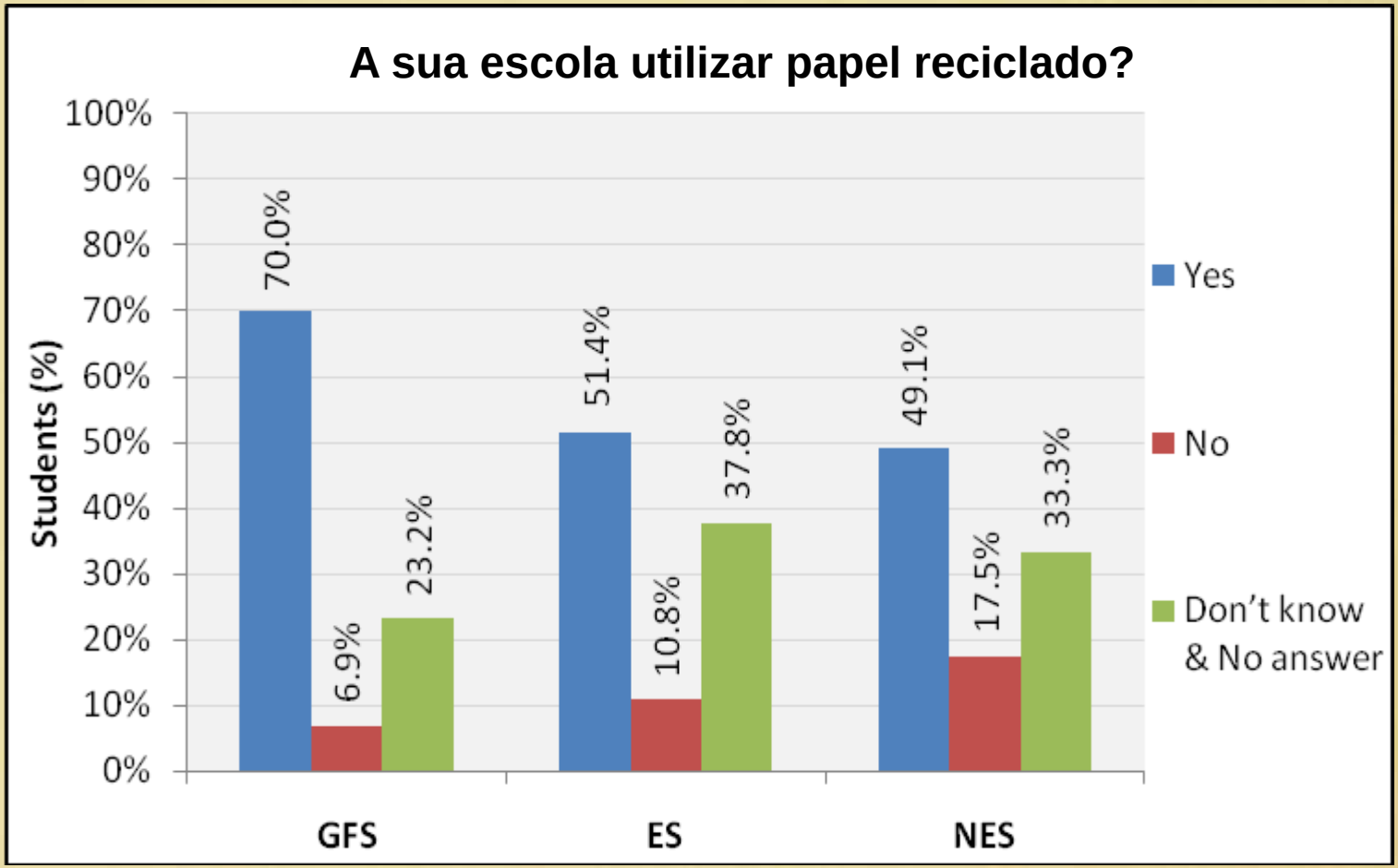

Source: Grech, S.M. (2010) *Evaluating the impact of the EkoSkola programme on the Maltese Education System.* Unpublished BEd (Hons) dissertation.

Eficácia do programa ...

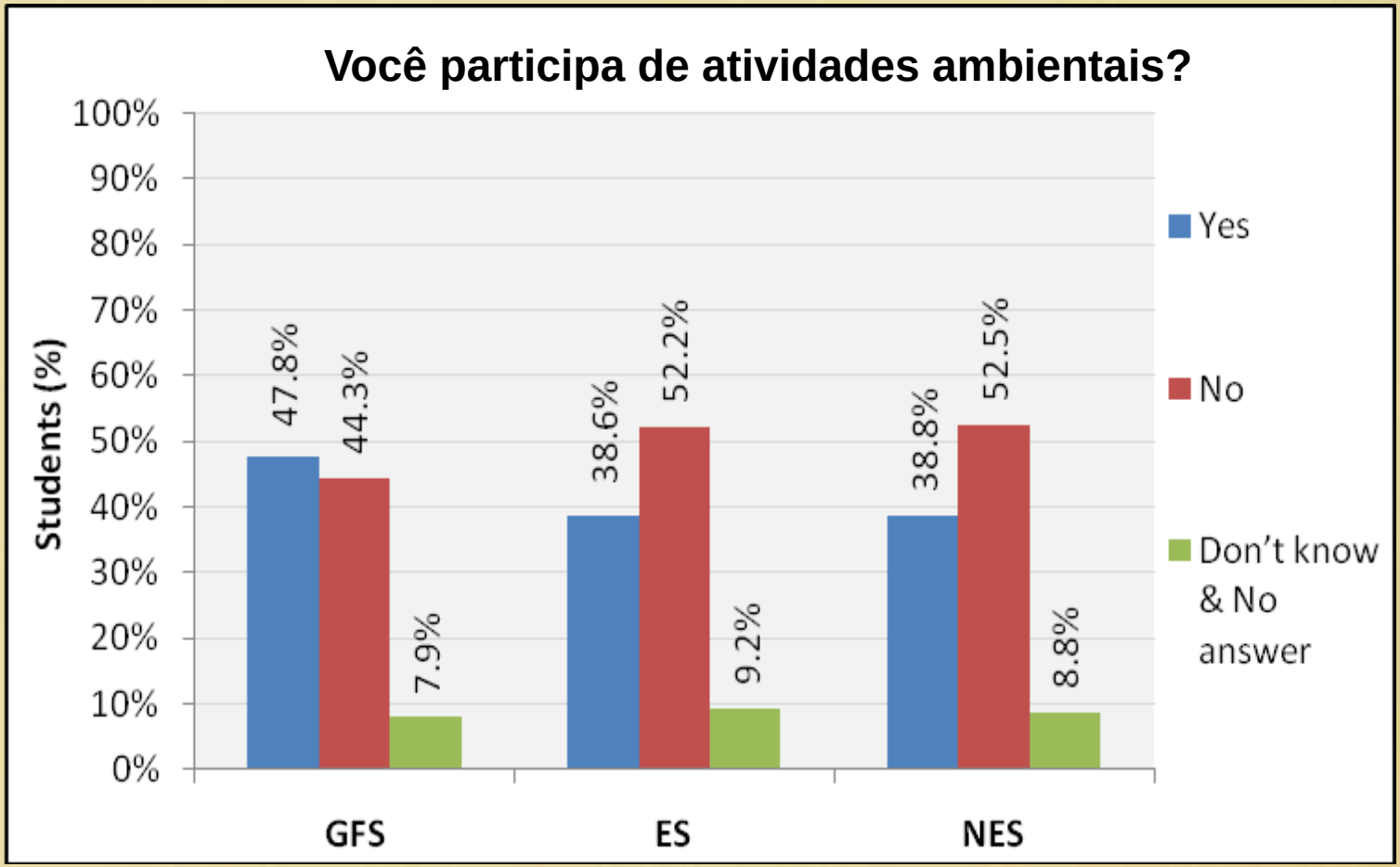

Source: Grech, S.M. (2010) *Evaluating the impact of the EkoSkola programme on the Maltese Education System.* Unpublished BEd (Hons) dissertation.

Eficácia do programa ...

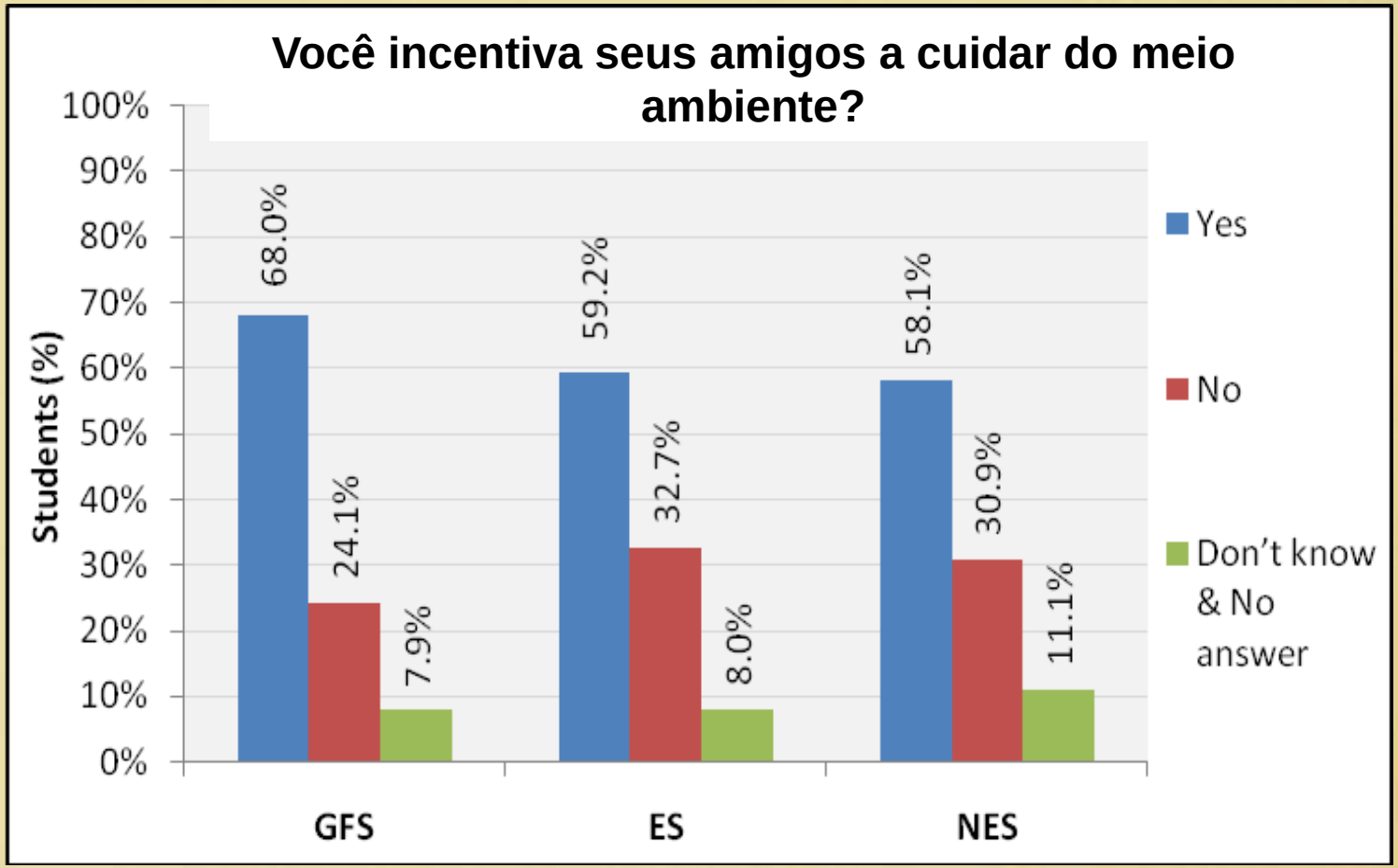

Source: Grech, S.M. (2010) *Evaluating the impact of the EkoSkola programme on the Maltese Education System.* Unpublished BEd (Hons) dissertation.

Outra pesquisa ...

Influência Intergeracional de Educação Ambiental (2011)

- "*Experiências autênticas que as crianças possam experimentar reais problemas ambientais e fazê-los sentir importantes catalisadores de mudança. ... escolas não seguintes programas ambientais parecem ser deficiente em fazê-lo. Esta disparidade ficou evidente quando se compara com as escolas não EkoSkola EkoSkola.*"
- "*… crianças que frequentam EkoSkola falar sobre as atividades ambientais realizadas na escola. Este padrão é um componente-chave para a influência entre gerações a ter lugar…*"

Outra pesquisa ...

Viagem ao empoderamento: Um estudo de caso do programa EkoSkola menos duas escolas primárias locais. (2011)

- "*EkoSkola é um programa que <u>oferece uma excelente oportunidade</u> para os alunos a experimentar capacitação.*"
- "*Quando uma abordagem participativa genuinamente democrática foi adotada em experiências EkoSkola ... <u>os alunos a desenvolver as habilidades necessárias</u> para a definição de metas apropriadas, identificando estratégias e recursos relevantes para esse objetivo e, eventualmente, envolver-se em auto-avaliação.*"

Reunião tomadores de decisão ...

Incentivar reuniões com os conselhos locais

Reunião tomadores de decisão ...

Apresentando propostas ao Ministro de Gozo novamente o programa Eco-Gozo

Reunião tomadores de decisão ...

O Parlamento EkoSkola

Conceito global ...

- jovens decisores políticos e deputados assuntos debate nacional sobre qualidade de vida

Processo ...

- Um tema é escolhido
- Compilação de ideias das crianças sobre o tema em uma moção parlamentar
- Aprovação do movimento pelas comissões ES
- Crianças (com o professor) desenvolver a sua apresentação ao parlamento

Reunião tomadores de decisão ...

Apresentação de memorando aos líderes de partidos políticos antes das eleições gerais

Outras iniciativas …

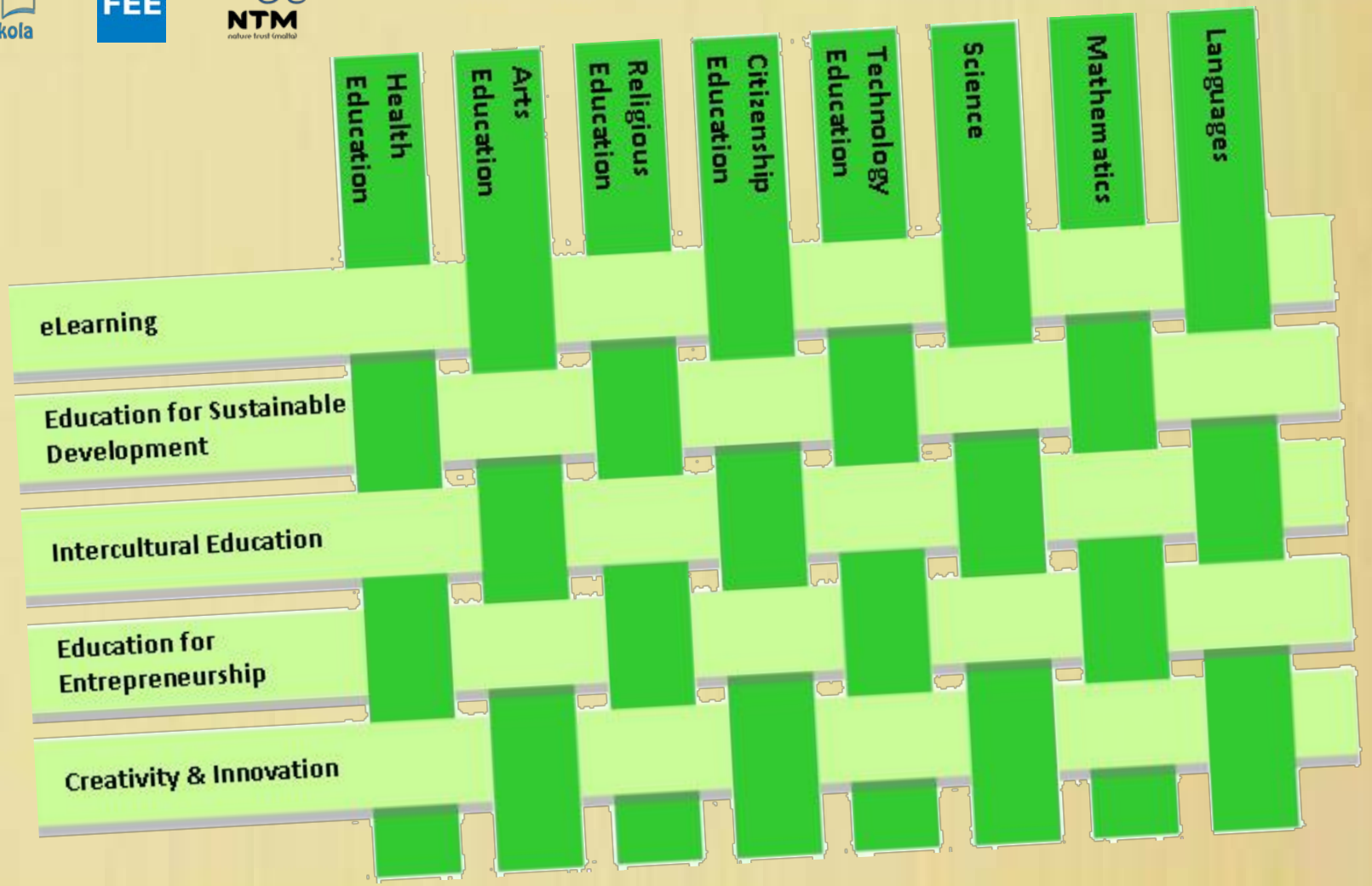

Decisores políticos influenciam re ESD

Outras iniciativas ...

Auditoria ambiental do Palácio do Presidente

Outras iniciativas ...

Seminários anuais e cerimônias de premiação

Outras iniciativas ...

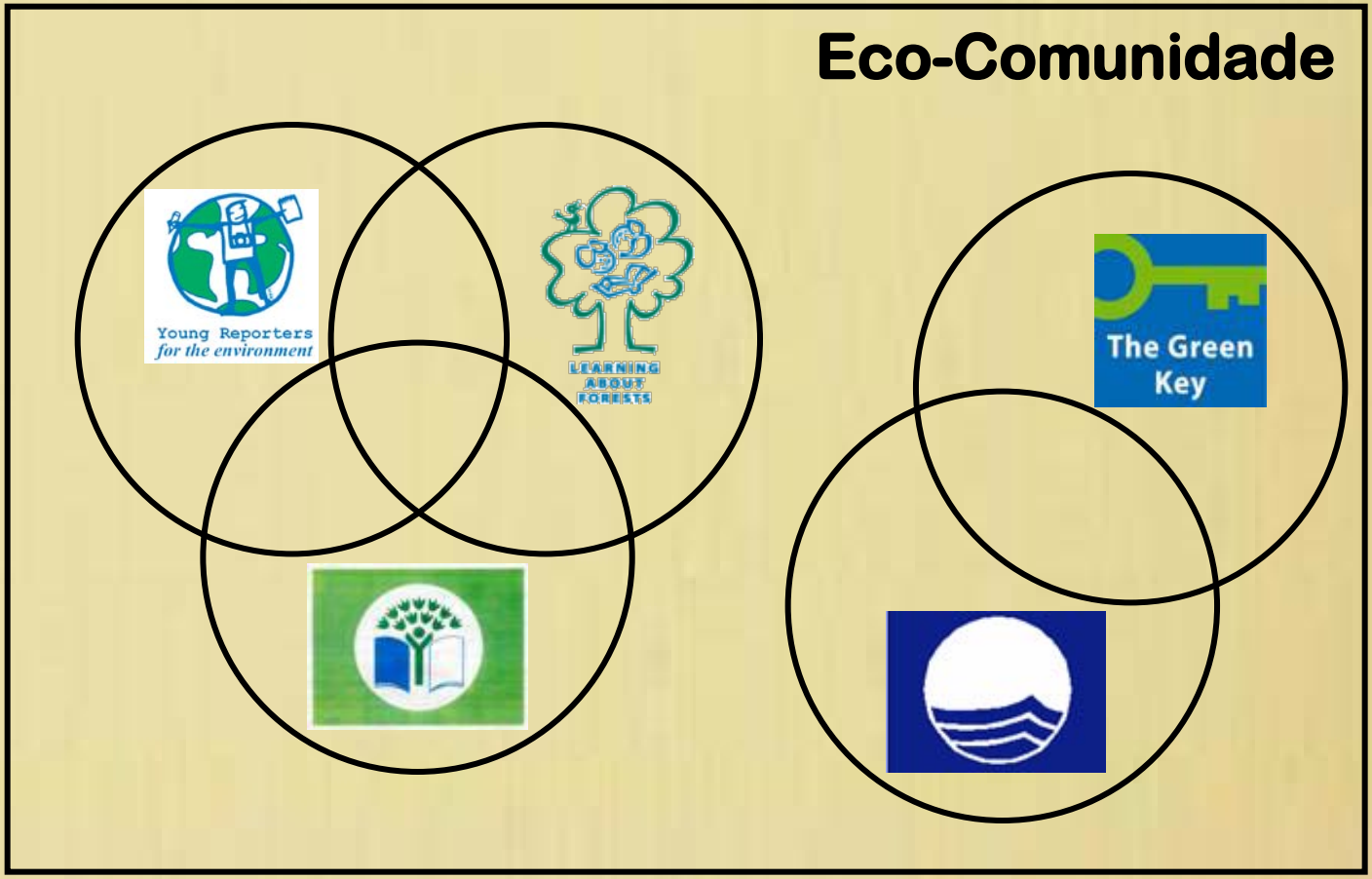

A integração dos programas FEE

Other initiatives ...

Escola-Comunidade projetos de ligação

Conceito global ...

- apoiar financeiramente as escolas que querem iniciar projectos de base comunitária

Processo ...

- Marque uma Manifestação de Interesse
- Seleção por um painel de especialistas
- Apresentação de aplicação detalhada
- A implementação do projeto
- Entrega do Relatório Final
- Disseminação

Outras iniciativas ...

Lançamentos de tartaruga

Outras iniciativas ...

Networking com as escolas locais e estrangeiros

Outras iniciativas ...

Seminário eTwinning

Outras iniciativas ...

Cimeira dos Jovens Ambiental

Conceito global ...

- Crianças debater e expressar suas preocupações sobre o desenvolvimento sustentável

Processo ...

- Na escola: identificar as suas preocupações sobre o seu futuro
- Na Cimeira: partilhar as suas preocupações e produzir uma 'declaração'
- Divulgação de 'declaração'
- Alvo: Cúpulas regionais ou internacionais, através de vídeo conferência

Outras iniciativas ...

Pré-serviço e em-serviço formação de professores

Outras iniciativas ...

Atingir metas mais elevadas!

Outras iniciativas ...

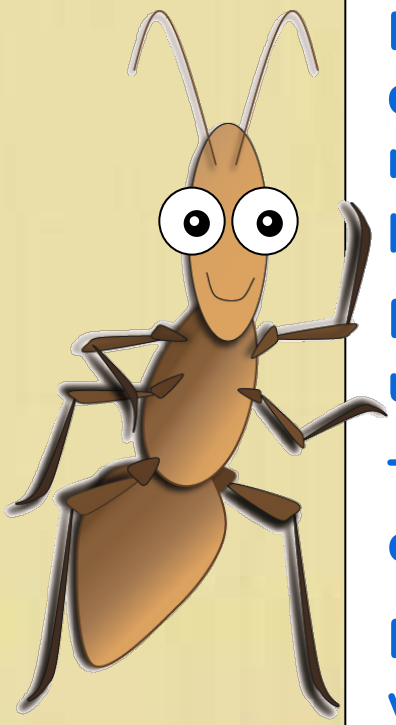

Somos criaturas ocupadas.

Planejamos frente ... trabalhando duro hoje para garantir uma melhor qualidade de vida no presente ... bem no futuro.

Nós também fazemos o melhor uso dos recursos disponíveis.

Trabalhamos de forma eficiente e eficaz como uma equipe.

No entanto, somos um símbolo vivo do que um único indivíduo pode fazer.

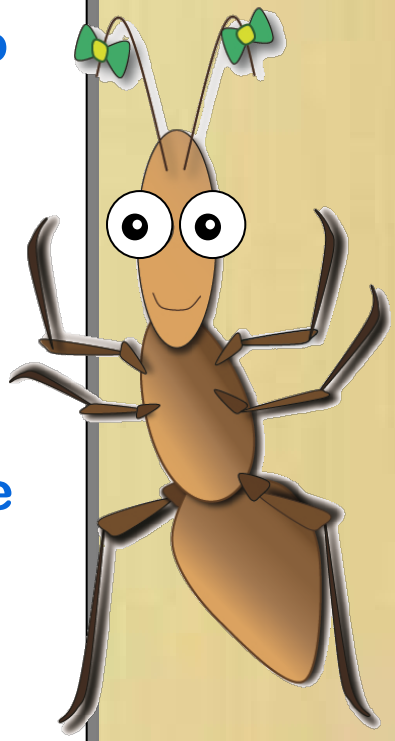

Ninu e Nina